

## Requisitos para exportação do arquivo do SPED FCont:

- **Cadastro da Empresa:** Responsável e Contabilista com informações completas;
- **NIRE:** Dever ser um número válido e com a data de registro;
- **Encerramento do Exercício:** Deve ser efetuado o encerramento do exercício para o período informado. Temos vídeo aula desta rotina conforme link [http://www.dcempro.com.br/TV/Prods/CW\\_Encerramento/CW\\_Encerramento.htm](http://www.dcempro.com.br/TV/Prods/CW_Encerramento/CW_Encerramento.htm);
- **Natureza do Grupo de Contas:** Deve definir a natureza do grupo de contas. Acesso no Contab Milenium (Módulos – Plano de Contas – Grupo de Contas) e informe os grupos conforme sua natureza. Lembre-se que contas de Apuração devem ser (09-Outras):

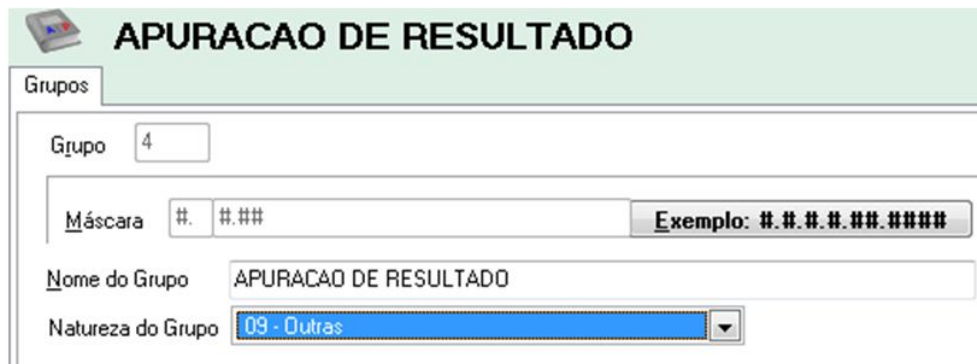

- **Referências:** Fazer as referências entre as contas contábeis do “Plano da Empresa” e do “Plano Referencial” conforme nossa vídeo-aula no link [http://www.dcempro.com.br/TV/Prods/CW\\_AssocPlanoReferencial/CW\\_AssocPlanoReferencial.html](http://www.dcempro.com.br/TV/Prods/CW_AssocPlanoReferencial/CW_AssocPlanoReferencial.html);

## Alterações manuais no programa do FCONT:

- **REGISTRO M025:** deve ser informado manualmente no programa FCONT, selecione (Escrituração – Replicar Saldos Iniciais) conforme imagem abaixo:

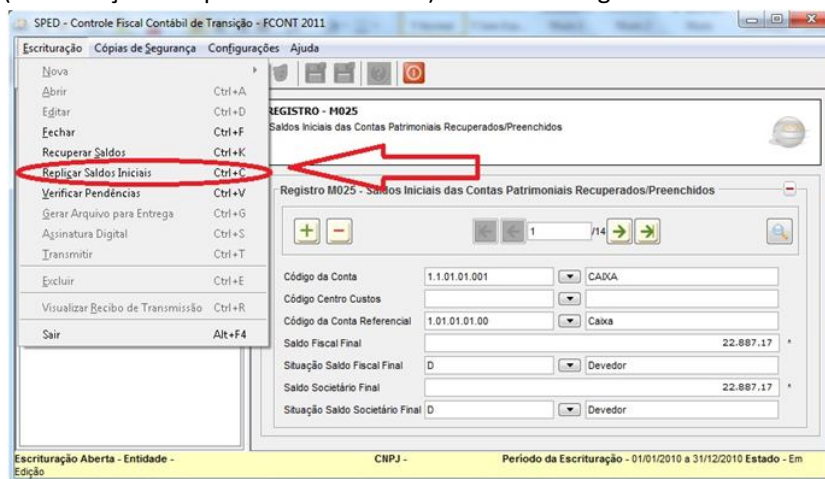

- REGISTRO M030:** devemos acessar esse registro através da árvore em (Escrituração – Registros Fiscais – Identificação do Período de Apuração) conforme imagem:

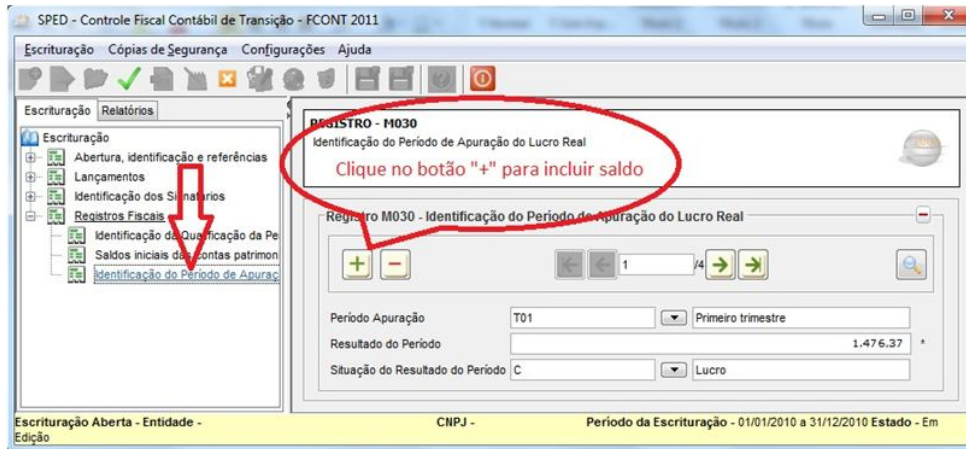

**Erros no Plano de Contas Referencial para esta última versão do FCONT:**

- Para as versões acima da 4.0 do FCONT, o plano referencial sofreu mudanças, com isso, podem haver associações já realizadas com o Plano Referencial, em que essas contas não existem mais. Caso acontecer, este erro aparecerá na validação conforme imagem abaixo:

<b>Mensagem</b>	A conta referencial utilizada é Sintética. ←			
<b>COD_CTA_REF</b>	Não se Aplica	2.07.04.01.00	I051	I051 10 null 2.07.04.01.00
<b>Mensagem</b>	Conta analítica não existe no plano de contas referencial da RFB. ←			
<b>COD_CTA_REF</b>	Não se Aplica	2.07.04.01.00	I051	I051 10 null 2.07.04.01.00

- A correção deste erro deve ser realizado na Associação com o Plano Referencial dentro do ContabMilenium. Acesse (Módulos – Plano de Contas – Associação com Plano Referencial);
- Desassocie as contas que estão vinculadas à conta informada na mensagem, neste exemplo a “2.07.04.01.00” conforme imagem:

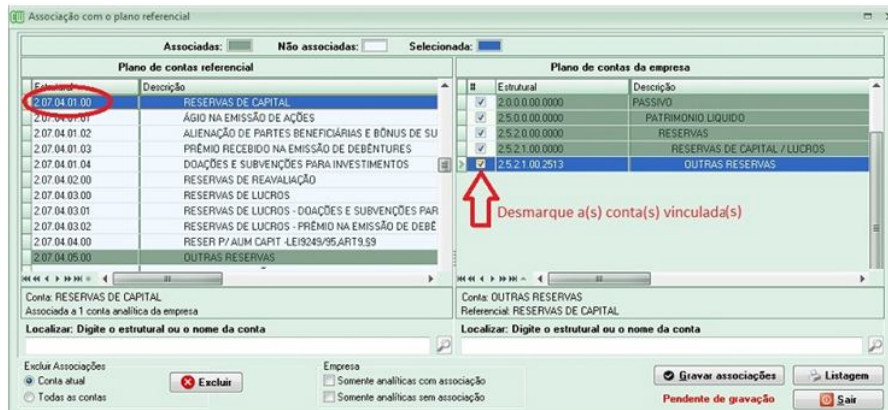

- Associe esta conta que foi desvinculada com alguma outra conta de reserva no plano referencial, como por exemplo a “2.07.04.05.00 – Outras Reservas”.

**Erros no Plano de Contas Contábil para esta última versão do FCONT:**

- Erros com nível da conta superior conforme imagem abaixo:

<b>Mensagem</b>	O nível da conta superior deve ser igual a 7.			
<b>COD_CTA_SUP</b>	Não se Aplica	3.1.3.1.3.1	I050	I050 28061979 04 A B 3.1.3.1.3.1.01.09 3.1.3.1.3.1 ALIEN EQUIP INFORM E COMUNIC
<b>Mensagem</b>	O nível da conta superior deve ser igual a 4.			
<b>COD_CTA_SUP</b>	Não se Aplica	3.1.3	I050	I050 28061979 04 S S 3.1.3.1.3 3.1.3 RESULTADO NA ALIEN IMOBILIZADO

- Significa que existem contas no Plano de Contas da Empresa que não estão cadastradas. Para corrigi-las acesse (Utilitários – Exportação – SPED FCont);
- Quando solicitado, clique em “Pré-Visualizar” para verificar as advertências:

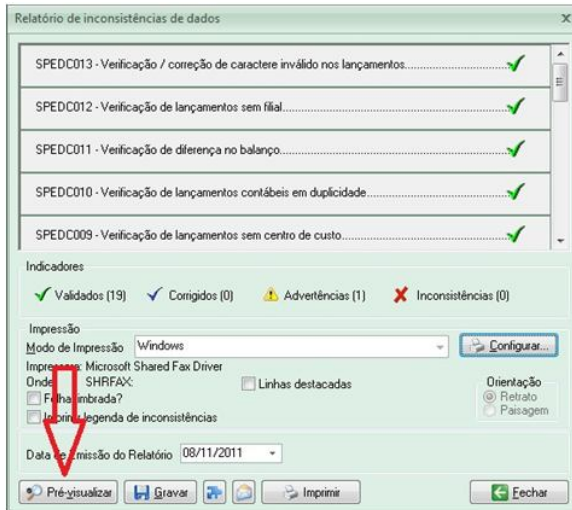

- As contas que aparecerem com advertência tipo PLANO008 devem ser criadas no Contab Milenium em (Módulos – Plano de Contas – Contas Contábeis):

**Grupo de verificação: Advertências**

**Tipo de verificação: Plano de contas**

**PLANO008 - As seguintes contas sintéticas não constam no plano de contas da empresa:**

- 1.1.1.0.00.0000
- 1.3.1.1.00.0000
- 1.3.3.3.01.0000
- 1.3.8.1.00.0000
- 1.3.8.1.01.0000
- 2.1.5.1.01.0000
- 2.1.9.1.00.0000
- 2.3.1.1.00.0000
- 2.5.1.1.01.0000
- 2.5.1.3.01.0000
- 2.5.3.1.01.0000
- 2.5.3.3.01.0000
- 2.5.5.1.01.0000